

Configuração Java

Nota Legal Porto Alegre

Manual do Usuário

Sumário

1. Sobre	03
2. Configuração do Java	04
3. Configuração do Applet	10
4. Geração da NFS-e	13

Sobre

A Prefeitura de Porto Alegre alterou seu site de emissão de Nota Fiscal de Serviço eletrônica (NFS-e), sendo necessário, a partir de então, a utilização de um Certificado Digital e-CNPJ, para a autorização das NFS-es.

Para que o uso ocorra corretamente, a Safeweb criou um manual que auxilia os clientes de certificado digital, e precisam utilizar o [software de emissão pela Prefeitura](#).

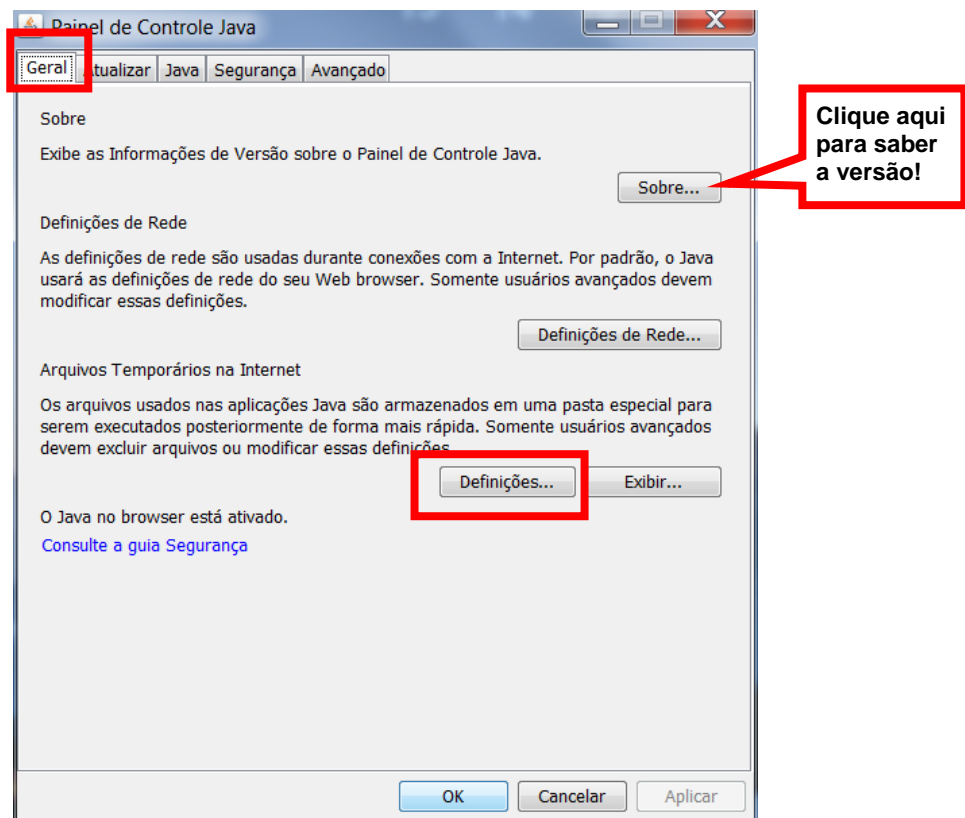

Após, clique no botão para “Excluir arquivos”:

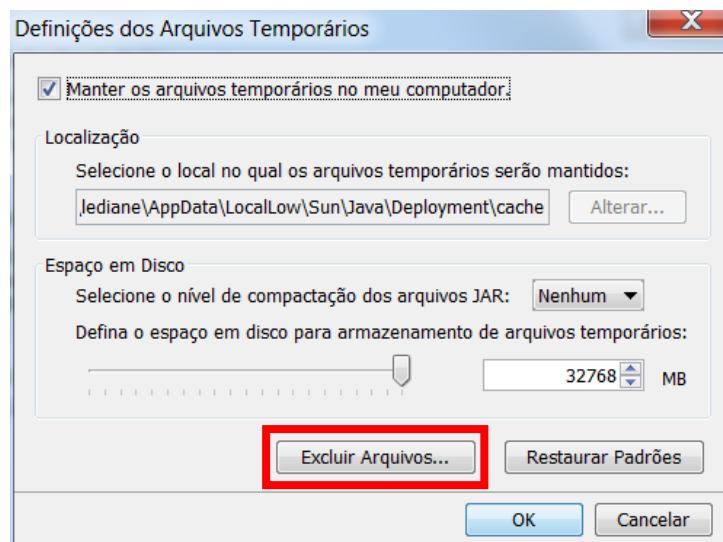

E em “OK” para confirmar a exclusão:

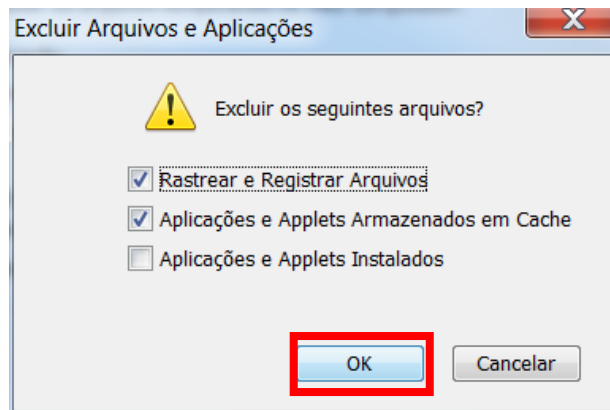

Observação: Antes de fazer este procedimento, veja se você utiliza alguma outra aplicação em Java no seu computador, como o emissor gratuito. É possível que deixe de funcionar e será preciso reinstalar o programa.

Novamente no Painel de Controle Java, clique na aba “Atualizar”:

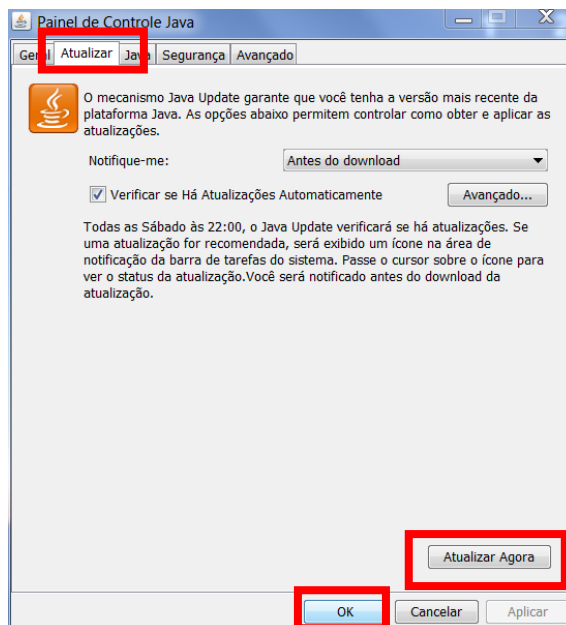

Observe qual mensagem aparecerá após clicar no botão “Atualizar Agora”.

Botão para “Atualizar”

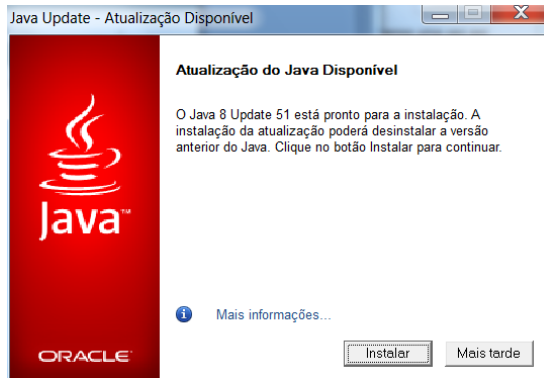

Mensagem quando já está atualizado

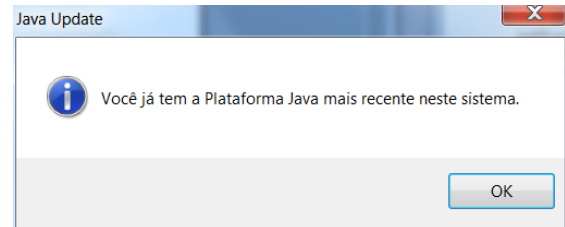

Proceda com a atualização, se julgar necessário.

Observação: Caso não consiga atualizar a versão instalada no computador, acesse o painel de controle do computador e desinstale o Java, baixando a versão atualizada diretamente do site: https://www.java.com/pt_BR/

Atenção: Caso não realize a atualização para a versão 8 do Java. Observe que algumas das telas a seguir poderão ser um pouco diferentes. Localize todas as opções que envolvem “Certificado” na aba Avançado. E marque o equivalente das telas a seguir.

Na aba “Avançado”, role para baixo e marque as seguintes opções:

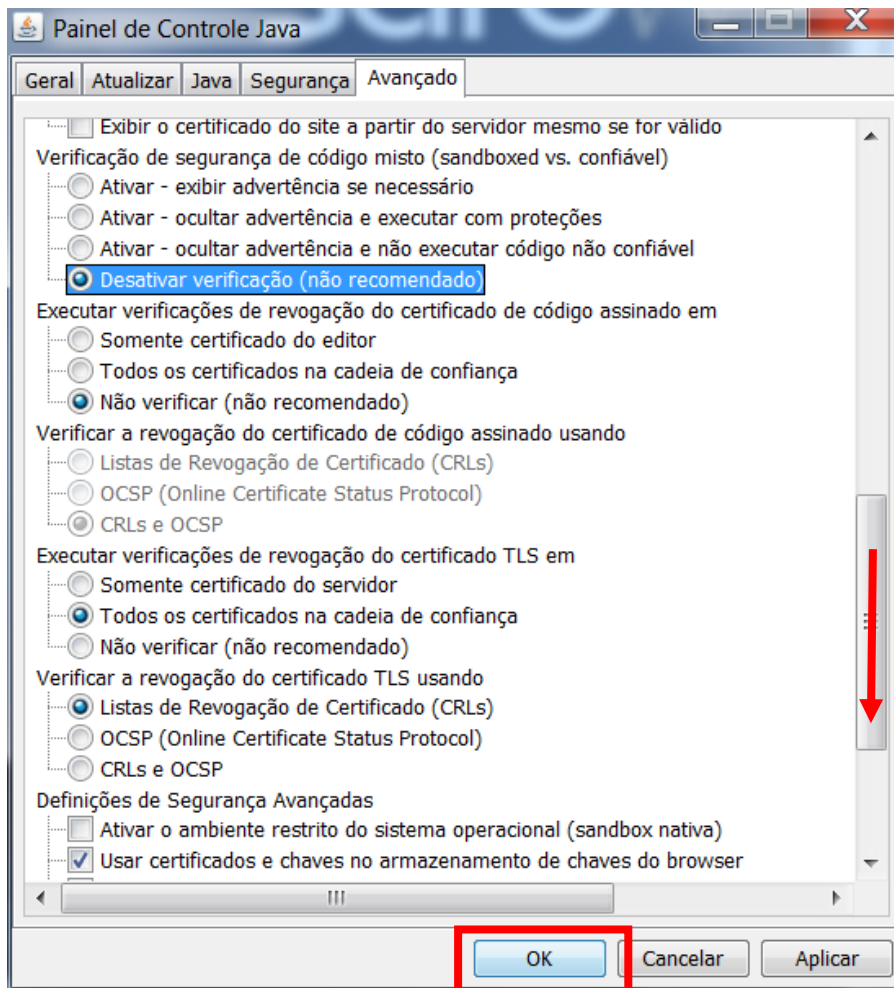

Agora, na aba "Segurança", selecione o nível de segurança das aplicações para "Alta".

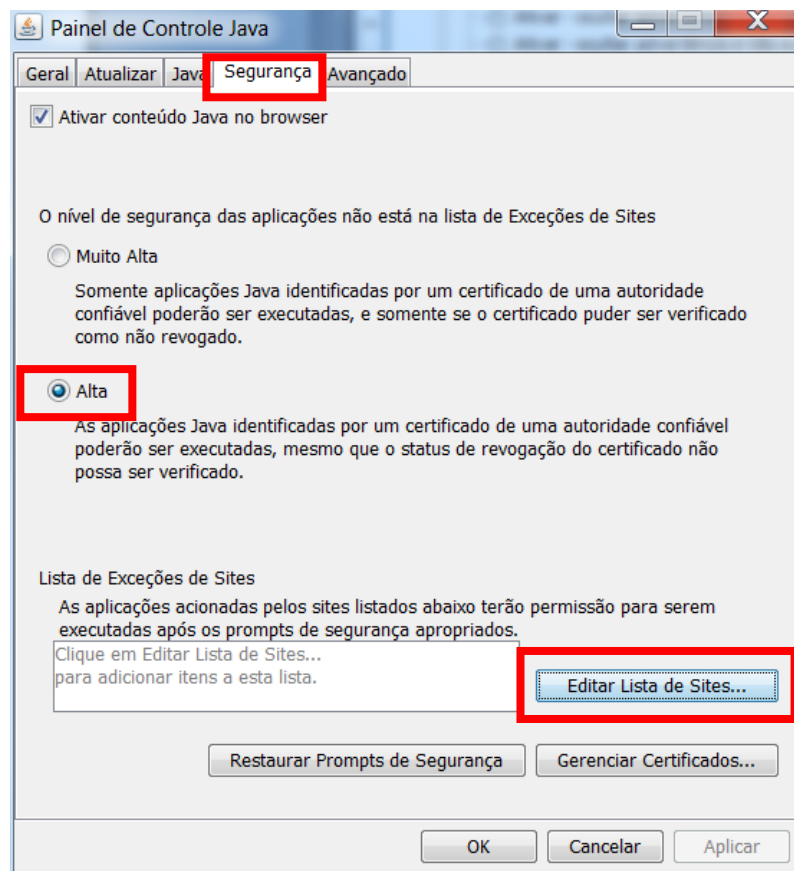

Após, clique no botão “Editar Lista de Sites” e adicione os seguintes sites da Prefeitura:

- <http://ergon.procempa.com.br>
- <https://nfe.portoalegre.rs.gov.br>

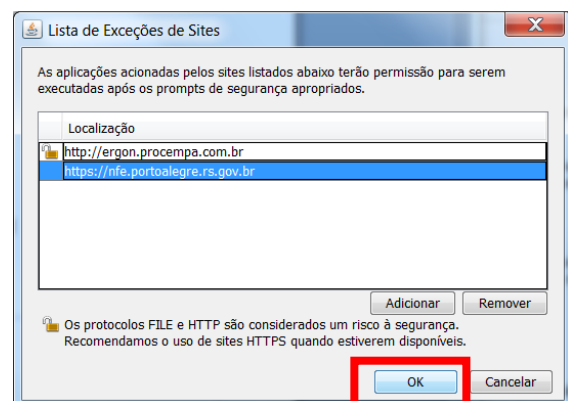
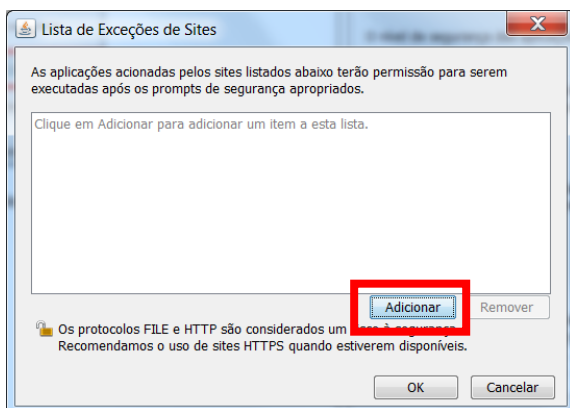

Ao concluir, feche o navegador e acesse o site da [Nota Legal Porto Alegre](#). Aceite e permita todas as solicitações realizadas pelo Java dentro do site, quando necessário.

Configuração do Applet

Ao finalizar a atualização do Java, acesse novamente o ambiente de Geração de NFS-e da Prefeitura.

Abriu esta mensagem de atenção?!

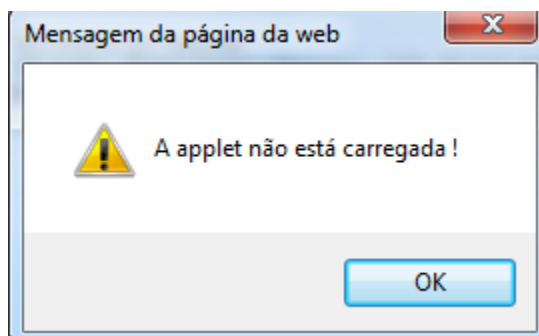

No menu da página, clique em "Atualizações" e "Certificado Digital".

Na nova janela que abrir "Configurações de Applet", selecione a opção **Microsoft CAPI**, para mostrar todos os certificados digitais instalados no computador, e clique em **OK**.

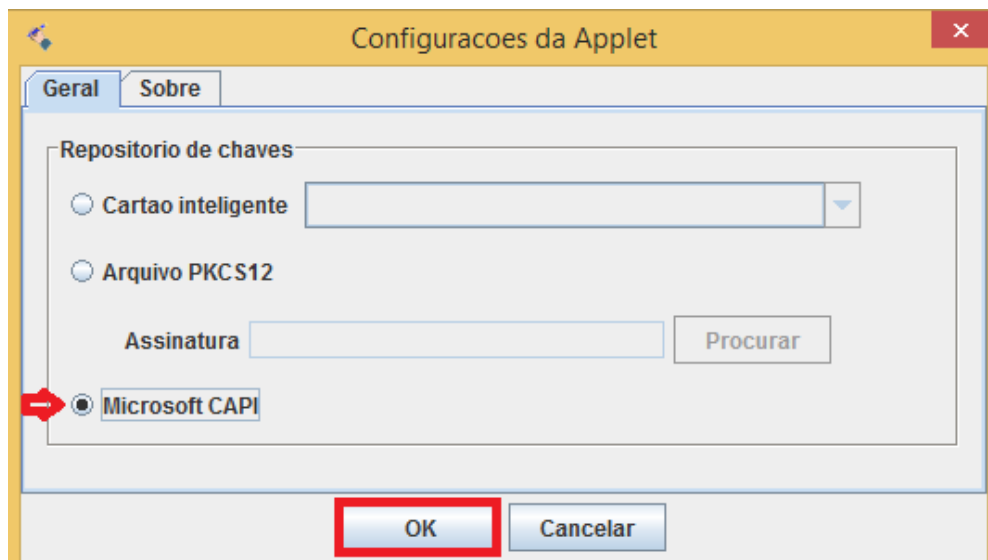

Com este procedimento, você pode acessar o ambiente de emissão.

Em alguns casos, nos modelos de certificados do tipo A3, pode aparecer uma nova janela com a seguinte frase: “Não foi possível encontrar um par de certificado e chave no repositório”.

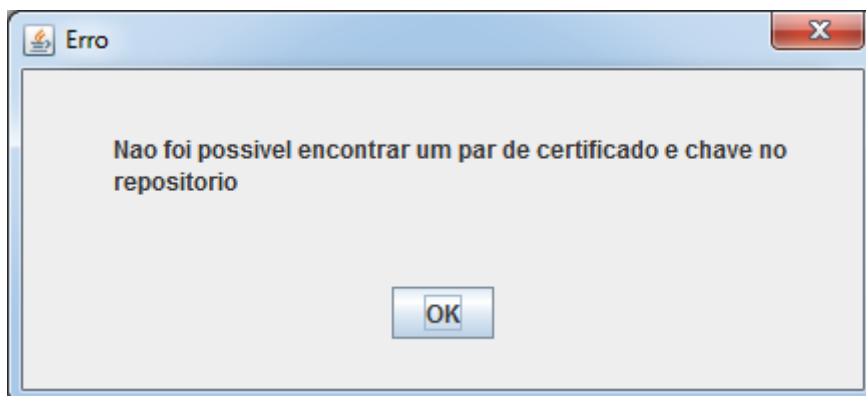

Acesse novamente as configurações de applet e selecione a opção “Cartão Inteligente” / “Automático” e dê OK.

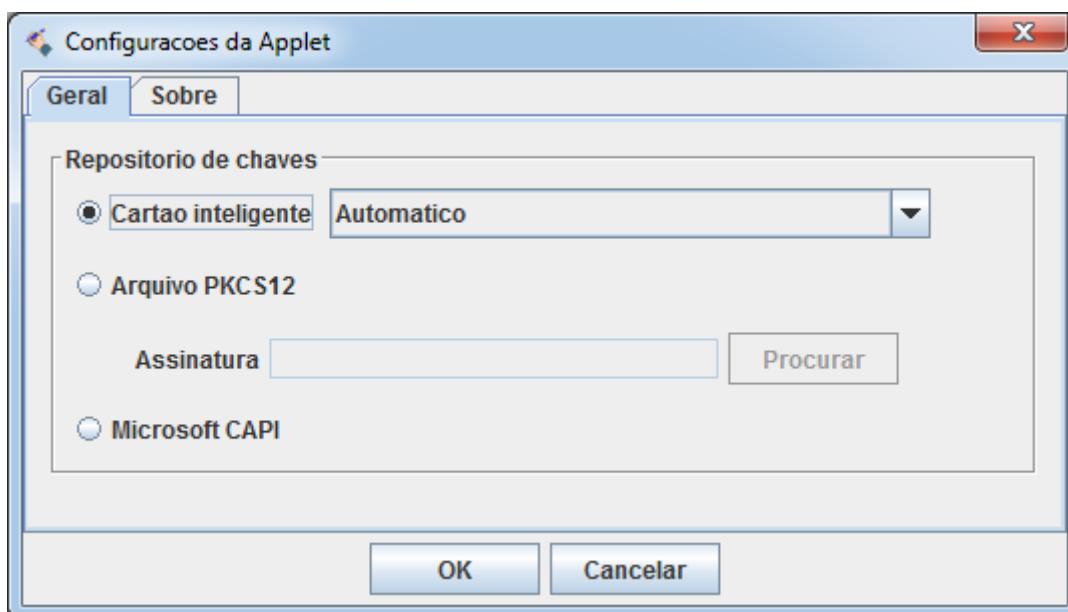

Para clientes com certificado digital do tipo A1, instalado na máquina ou em um servidor, é preciso selecionar a opção “Arquivo PKCS12”, e incluir o arquivo PFX da cópia de segurança do certificado, salvo no computador.

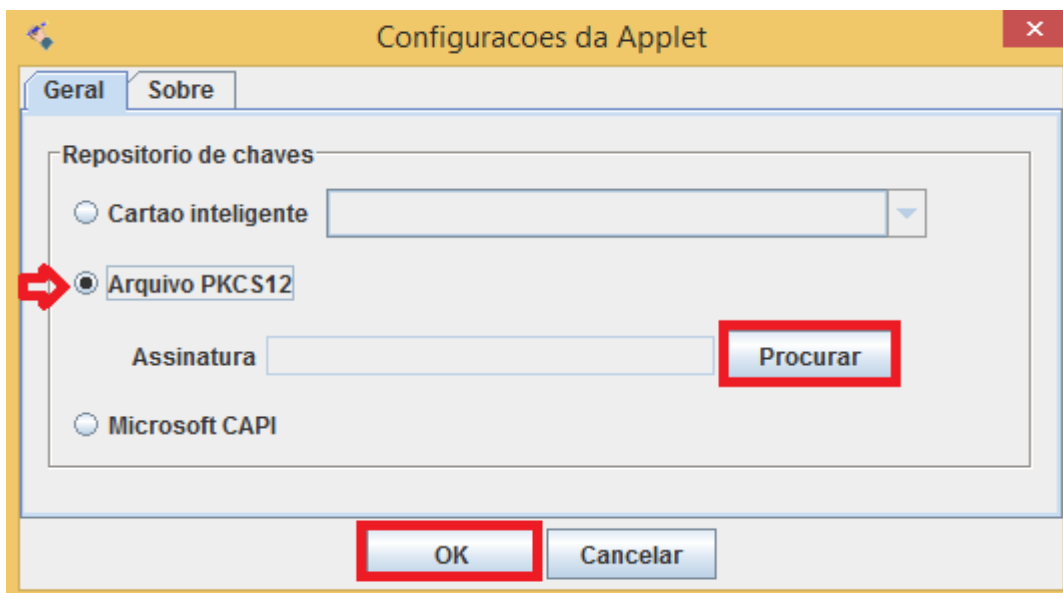

Geração da NFS-e

Passando pelo processo de atualização do Java e configuração da Applet, conforme o seu certificado digital, será possível emitir suas notas pela Prefeitura.

Abaixo mostraremos uma sequência de novas telas que poderão surgir ao longo da emissão. Todas elas terão o comando de Continuar, Executar e Permitir basta clicar e prosseguir.

Tela de advertência de segurança prosiga.

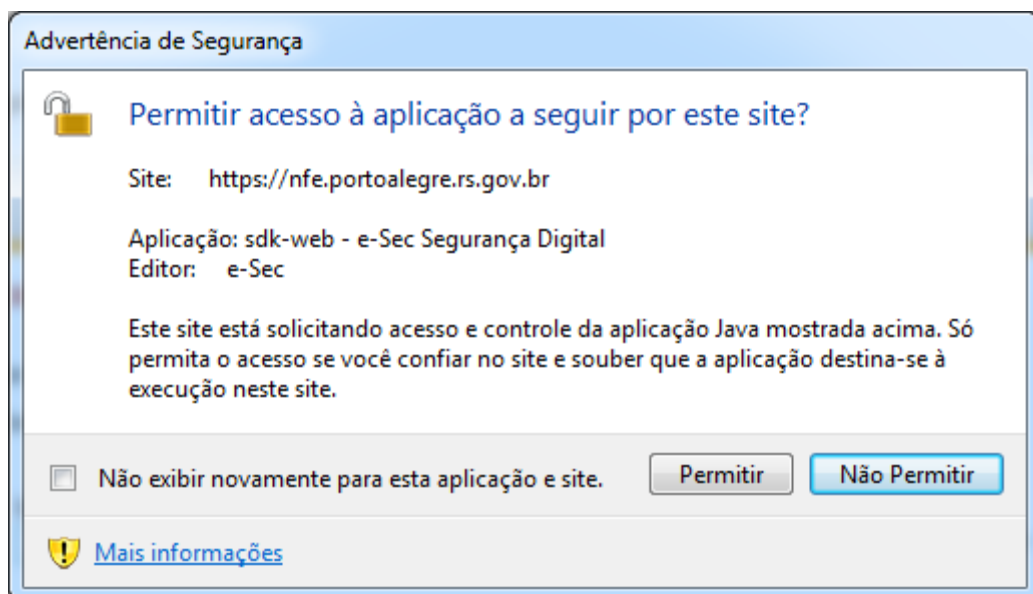

Tela de solicitação de autorização para o novo componente de assinatura digital execute na Geração da NFS-e.

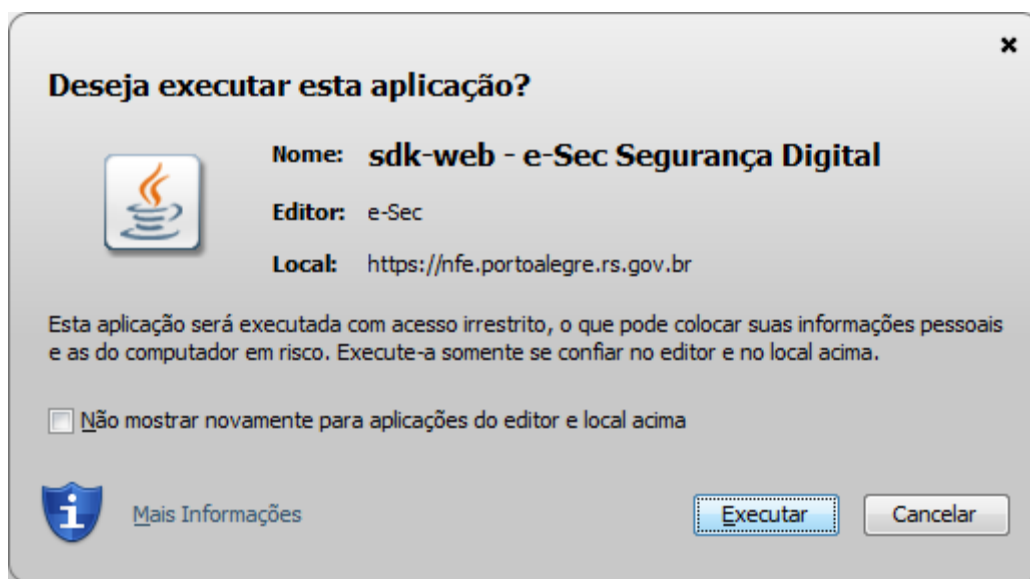

Nova tela de advertência de segurança basta confirmar.

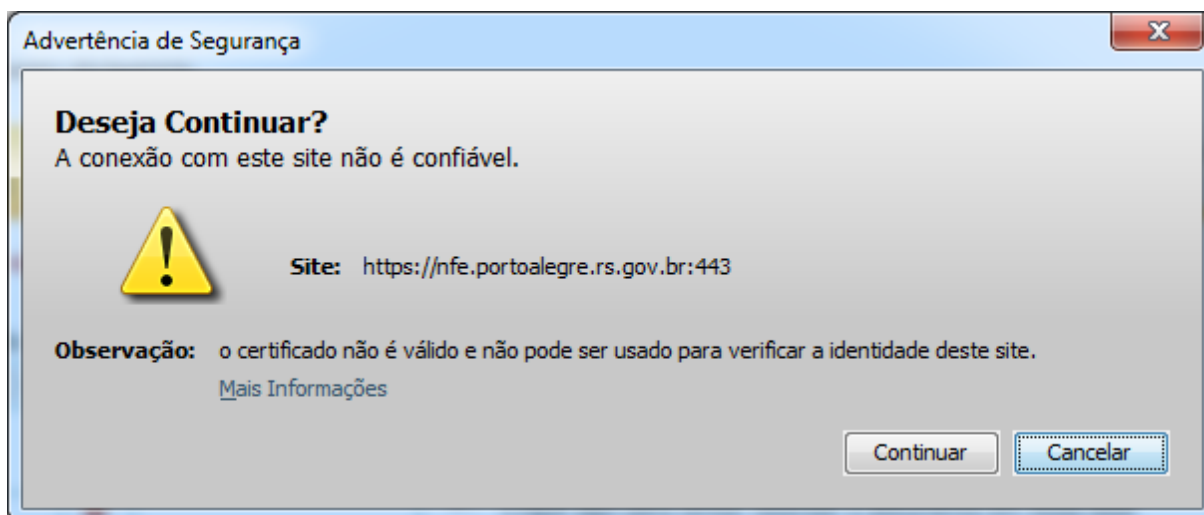

A Safeweb disponibiliza um sistema intuitivo de geração e emissão de NFS-es. Se você procura um software mais simples para emissão de suas NFS-es, consulte o site www.safeweb.com.br, ou entre em contato conosco pelo telefone (51) 3018.0300.